



LETECKÁ AMATÉRSKA ASOCIÁCIA SLOVENSKEJ REPUBLIKY

Jánošíkova 264, 010 01 Žilina, tel. +421903494618

Hlavný technik LAA SR Ing. Jaroslav Fignár,

Tel. 0905 212 010, e – mail : hlavny_technik@laa.sk

Všetkým členom LAA SR

Vec: Nariadenie HT01/2020 zo dňa 9.1.2020

Zákaz používania karabín

S okamžitou platnosťou zakazujem používať karabíny z hliníkovej zliatiny od firmy

WOODY VALLEY MODEL snc

VIA VIENNA 92

38 100 TRENTO

TALIANSKO

Až do vyšetrenia deštrukcie karabíny spoju postroj / padákový klzák

Dôvod:

Dňa 1.1.2020 okolo 15:00 v priestore Horná Súča vykonal pilot padákového klzáka let na padákovom klzáku OM-P104 v trvaní cca 29 min.

Po pristátí po lietaní v trvaní cca 0:29 hod. vykonal pilot odopnutie voľných koncov PK z nosnej karabíny na pravej strane. Karabína sa pri manipulácii rozpadla na dve časti...lom v časti oka závesu karabíny s postrojom. Pred letom bola vykonaná predletová prehliadka výstroje.

Let v trvaní 0:29 hod prebiehal štandardne, výška letu nad terénom cca. 30 - 50 m.

Zároveň nariaďujem vykonať jednorazovú samokontrolu všetkých karabín na všetkých používaných LŠZ kde sa karabíny používajú.

V prílohe pripájam technickú správu.

Ing. Jaroslav **Fignár**
hlavný technik LAA SR

TECHNICKÁ SPRAVA 01/2020

DRUH	:	KARABÍNA
-------------	----------	-----------------

VÝROBCA	:	WOODY VALLEY MODEL snc VIA VIENNA 92 38 100 TRENTO TALIANSKO
----------------	----------	---

TYP	:	KARABÍNA WOODY VALLEY 2315
------------	----------	-----------------------------------

NÁLET	:	750 : 00
--------------	----------	-----------------

POČET STARTOV	:	- NIL -
----------------------	----------	----------------

OBDOBIE	ZAČIATOK	:	03.JANUÁR.2020
	KONIEC	:	BEZ ODVOLANIA

ZISTENIE : Po pristátí pri uvoľňovaní voľných koncov PK došlo počas otvorenia zámku karabíny Woody Valley 2315 /1345 k úplnému zlomeniu karabíny v mieste ohybu v jej širšej (základovej časti – miesto spojenia s postrojom).

- Pred letom bola vykonaná štandardná predletová kontrola - neboli zistené žiadne štrukturálne poruchy na karabínach postroja.
- Vzhľadom na konštrukciu postroja a uchytenie karabíny je veľmi obťažujúca kontrola karabíny spoju postroj / padákový klzák v danom mieste vizuálne vykonať kontrolu karabíny na možné štrukturálne vady.

Vzhľadom na zistené skutočnosti boli obe pôvodné karabíny na postroji PK nahradené oceľovými (nerezovými) karabínami.

PRÍLOHY	:	Fotografia č.1.
----------------	----------	------------------------



PRÍLOHY

:

Fotografia č.2.



PRÍLOHY

:

Fotografia č.3.



PRÍLOHY

:

Fotografia č.4.



PRÍLOHY

:

Fotografia č.5.



PRÍLOHY

:

Fotografia č.6.



PRÍLOHY

:

Fotografia č.7.



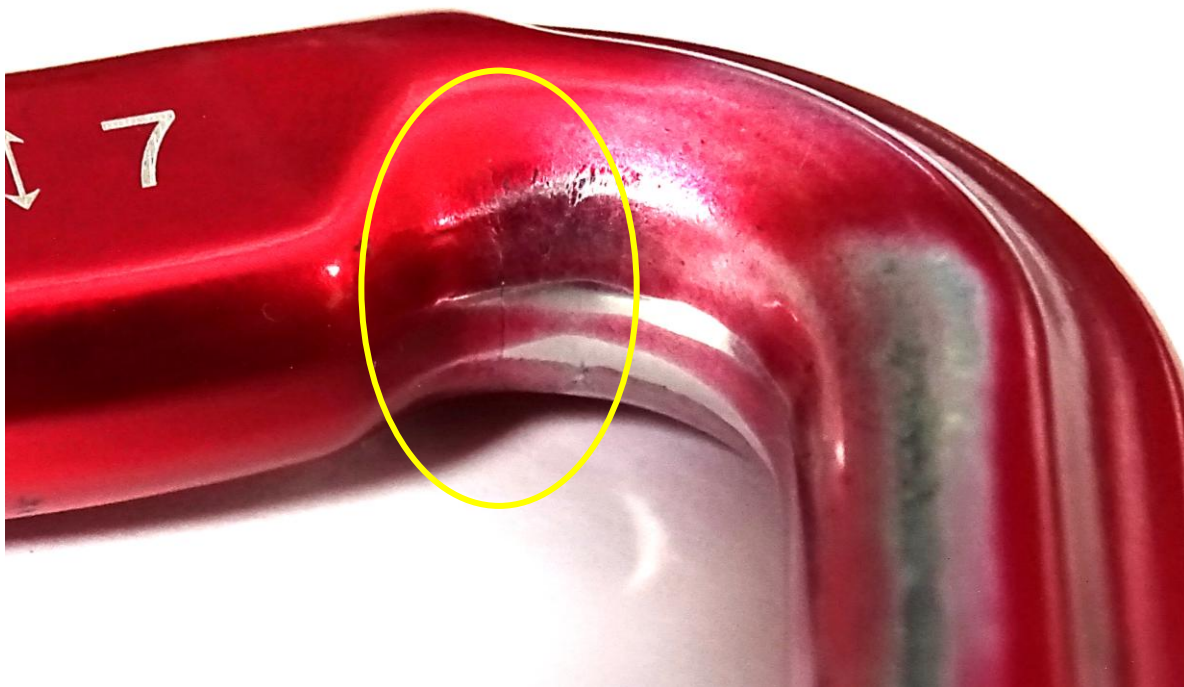

*Priestor predpokladaného začínajúceho lomu
na druhej karabíne Woody Valley 2315 / 1104*



Spoj karabíny s postrojom.

PRÍLOHY

:

Fotografia č.10.

Výmena pôvodných karabína za ocel'ové (nerezové).

